

AL Weitkowitz pindbolt 50-150mm²

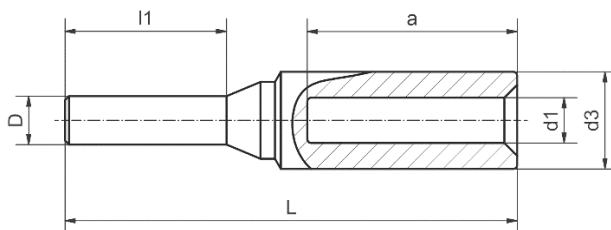

Anvendelse

Anvendes for tilslutning af Aluminiumskabel på tilslutninger, der kræver kobber forbindelse.

Materiale	Al 99,5
Overflade	Forniklet 3 - 5 µm, fortinnet min. 20 µm.
Fyld	Aluminiumrør er påfyldt fedt.

Kabel tværsnit (mm ²)	Bakke kode	Mål i mm							Vægt (Gram) total	Pakker med (stk.)	Værktøjsanbefaling		
		rm/sm*	se**	d1	d3	D	l1	L			a	HPW 17	HPW 18
50	16	70	se	9,8	16	8	25	78	41	22	25		
70	18	95	se	11,2	18,5	10	30	92,5	48	36,38	10	APW 30	HPW 18
95	22	120	se	13,2	22	12	33	95	48	52,27	10	HPW 30	
120	22	150	se	14,7	23	12	38	105	49	59,27	10		
150	25	185	se	16,3	25	12	38	117,5	58,5	77,11	5		

*rm = rund flertrådet (round stranded)

*sm = sector flertrådet (sector stranded)

**se = sektor massiv (sector solid)

(Sektorformede ledere skal være afrundet med matriser til rundformning)

