

Al/Cu Weitkowitz pindbolt 10-300mm²

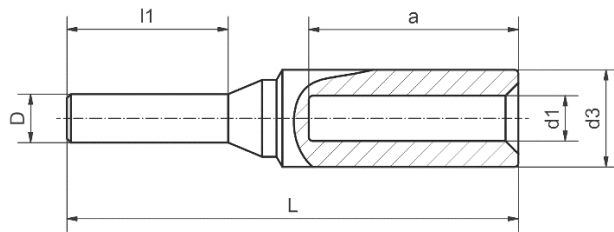

Anvendelse

Anvendes for tilslutning af Aluminium kabel på tilslutninger der kræver kobber forbindelse.

| | |
|-----------|-----------------------------------|
| Materiale | Al 99,5 og Cu iflg. DIN EN 13601. |
| Overflade | Ubehandlet |
| Fyld | Aluminium rør er påfyldt fedt. |

| cross section (mm ²) | | die code | dimensions in mm | | | | | | | weight (100 pcs./kg) | | packing unit (pcs.) | tool recommendation |
|----------------------------------|-----------------|----------|------------------|------|----|----|-------|------|-------|----------------------|----|------------------------------------|---------------------|
| mm ² | se ² | | d1 | d3 | D | l1 | L | a | total | Cu | | | |
| 16 | 25 | 12 | 5,6 | 12 | 6 | 20 | 56 | 26 | 1,54 | 0,68 | 25 | APW 30 + HHW 30 164. HPW 17 164 | APW 18 + HPW 18 172 |
| 25 | 35 | 12 | 6,8 | 12 | 6 | 20 | 61,5 | 31 | 1,60 | 0,68 | 25 | | |
| 35 | 50 | 14 | 8 | 14 | 7 | 22 | 72,5 | 41 | 2,51 | 1,03 | 25 | | |
| 50 | 70 | 16 | 9,8 | 16 | 8 | 25 | 78 | 41 | 3,45 | 1,60 | 25 | | |
| 70 | 95 | 18 | 11,2 | 18,5 | 10 | 30 | 92,5 | 48 | 5,78 | 2,77 | 10 | | |
| 95 | 120 | 22 | 13,2 | 22 | 12 | 33 | 95 | 48 | 8,64 | 4,36 | 10 | | |
| 120 | 150 | 22 | 14,7 | 23 | 12 | 38 | 105 | 49 | 9,67 | 5,14 | 10 | | |
| 150 | 185 | 25 | 16,3 | 25 | 12 | 38 | 117,5 | 58,5 | 11,52 | 5,61 | 5 | | |
| 185 | 240 | 28 | 18,3 | 28,5 | 14 | 44 | 124 | 58,5 | 16,78 | 8,71 | 5 | | |
| 240 | 300 | 32 | 21 | 32 | 16 | 44 | 136,5 | 69 | 22,30 | 11,43 | 5 | | |
| 300 | - | 34 | 23,3 | 34 | 18 | 46 | 138 | 69 | 27,24 | 14,37 | 5 | | |